

# Informações Gerenciais do Estado do Espírito Santo



MÊS: MAIO 2007

**GOVERNO DO ESTADO DO ESPÍRITO SANTO**  
**SECRETARIA DE ESTADO DE GESTÃO E RECURSOS HUMANOS**  
**SUBSECRETARIA DE ESTADO DE RECURSOS HUMANOS**  
**NÚCLEO DE ESTATÍSTICA DE RECURSOS HUMANOS - NUERH**

**Governador do Estado do Espírito Santo:**  
Paulo Cesar Hartung Gomes

**Secretário de Estado de Gestão e Recursos Humanos:**  
Ricardo de Oliveira

**Subsecretário de Estado de Recursos Humanos - Respondendo:**  
Sandra Helena Bellon

**Núcleo de Estatística de Recursos Humanos:**  
Marlene Vieira  
Bruna Moraes  
Claire Andrea Lyra  
Eliene Lopes da Silva - (Estagiária)  
Josana Karla Venturim Santana de Souza  
Marcelle Folha Motta

# SUMÁRIO

Demonstrativo do Quadro de Servidores Ativos e Inativos _____	5
Valores da Folha de Pagamento _____	6
Comparativo da Evolução do Quantitativo de Servidores _____	7
Comparativo da Evolução da Folha de Pagamento _____	8
Quantitativo de Servidores do Poder Executivo Estadual – Administração Direta _____	9
Quantitativo de Servidores do Poder Executivo Estadual – Autarquias _____	10
Quantitativo de Segurados do Regime Próprio de Previdência Social – RPPS _____	11
Despesas com Servidores do Poder Executivo Estadual – Administração Direta _____	12
Despesas com Servidores do Poder Executivo Estadual – Autarquias _____	13
Despesas Pagamento Aposentadorias e Pensões do Regime Próprio de Previdência Social – RPPS _	14
Demonstrativo da Evolução de Cargos de Designação Temporária _____	15
Demonstrativo dos Gastos com Escala Especial _____	17
Demonstrativo do Custo do Auxílio Alimentação Pago na Folha de Pagamento _____	18
Demonstrativo do Quantitativo e dos Gastos com Estagiários _____	19
Distribuição do Quantitativo e das Despesas de Pessoal por Área _____	21
Remuneração Média dos Servidores da Administração Direta _____	22
Demonstrativo da Contribuição Previdenciária ao RPPS _____	24

## APRESENTAÇÃO

Com a finalidade de dar publicidade aos seus atos de modo a permitir, dentre outros, planejamento, transparência e estudos sobre servidores públicos, a Secretaria de Estado de Gestão e Recursos Humanos, organiza e sistematiza, mensalmente, sob a denominação de relatório gerencial, informações pormenorizadas sobre quantitativos e gastos com pessoal. O relatório contempla dados do Poder Executivo Estadual, relativos a servidores ativos e beneficiários do Regime Próprio de Previdência Social, no qual estão inseridos os aposentados e os pensionistas.

A partir de março de 2007, apenas o pagamento dos servidores regidos pela CLT, da Administração Direta, permanecem com suas folhas de pagamento processadas fora do sistema SIARHES (Sistema Integrado de Administração de Recursos Humanos do Espírito Santo). A transferência para o sistema deverá ocorrer em breve.

Nos quadros de informações sobre servidores ativos e contribuições previdenciárias, na parte referente às despesas de pessoal, constam dados de servidores estatutários e celetistas, e dados do complemento previdenciário. Esse complemento, representa o dispêndio do Governo para completar as despesas com o pagamento dos aposentados e pensionistas, após apurada a arrecadação previdenciária, constituída pelas parcelas, de contribuição do servidor e de responsabilidade do Estado, (encargo patronal).

As informações do relatório têm característica pontual – dados da competência – e demonstram a composição da folha de pagamento quanto: às diversas categorias que a compõem e a vinculação ao regime previdenciário; o tipo de vínculo dos servidores para com o poder público – permanente ou transitório; a sua especificidade – civil ou militar; dentre outros. Em algumas das informações, são apresentados demonstrativos de seu comportamento ao longo dos últimos doze meses.

Os dados são coletados a partir das folhas de pagamento e expressam, nos quantitativos, o número de vínculos públicos e não o número de servidores, pois, há casos de acumulação legal. Assim, um mesmo servidor, detentor de dois cargos legalmente acumuláveis, é computado como dois vínculos. Quanto às despesas, nelas estão englobados além das remunerações mensais regulares, pagamentos de: 13º vencimento, ocorridos no mês; abono férias e diferenças atrasadas, tanto de vantagens pessoais quanto de promoções.

As oscilações regularmente verificadas, ora para mais ora para menos, decorrem, principalmente, no caso dos quantitativos, das variações nas contratações e desligamentos de servidores temporários e comissionados, e das aposentadorias; e, na questão das despesas, decorrem dos pagamentos variáveis, citados no parágrafo anterior e dos vencimentos dos novos nomeados.

No mês de maio/2007, ainda que observado um acréscimo de aproximadamente 1.400 (hum mil e quatrocentos) servidores Designados Temporários na SEDU, houve um decréscimo na folha em virtude de, no mês de abril ter sido regularizado a situação desses servidores com pagamento de diferenças relativas aos meses de fevereiro e março/2007.

**QUADRO INFORMAÇÕES SOBRE QUANTITATIVO E PAGAMENTO DE SERVIDORES  
ATIVOS, APOSENTADOS E DE PENSIONISTAS DO PODER EXECUTIVO**

mai/07

**INFORMAÇÕES  
SERVIDORES  
ATIVOS E  
CONTRIBUIÇÕES  
PREVIDENCIÁRIAS**

ESTATUTÁRIOS/CELETISTAS ATIVOS	31.021	70.744.176,60
COMISSIONADO ATIVOS	3.129	5.040.406,88
DTs	16.808	13.603.360,84
PENSÕES ESPECIAIS	197	390.726,05
COMP. APOSENTADORIA	1.162	2.768.559,42
ENC. SOCIAL PATRONAL		16.937.577,22
CONTRIBUIÇÃO COMPL. FUNPES		39.531.109,82
<b>TOTAL</b>	<b>52.317</b>	<b>149.015.916,83</b>
ESTAGIÁRIOS/MÉDICOS RESIDENTES	2.011	754.028,92
AUXÍLIO ALIMENTAÇÃO	45.436	6.529.329,31

**INFORMAÇÕES  
FOLHAS  
PAGAMENTO  
APOSENTADOS E  
PENSIONISTAS  
DO RPPS**

APOSENTADOS	20.386	46.369.637,64
PENSIONISTAS	4.094	12.305.838,27
ENC. SOCIAL PATRONAL		2.363.118,33
<b>TOTAL</b>	<b>24.480</b>	<b>61.038.594,24</b>

## DESPESAS COM PESSOAL MAIO 2007

### PODER EXECUTIVO - ADM. DIRETA E AUTARQUIAS - ATIVOS E INATIVOS

	VALOR	PERCENTUAL
Ativos	106.325.521,54	71,35
Complementação Aposentadoria - CLT (1)	2.768.559,42	1,86
Pensões Especiais	390.726,05	0,26
Contribuição Complementar ao FUNPES	39.531.109,82	26,53
	<b>149.015.916,83</b>	<b>100,00</b>

Fonte: Relatórios SIARHES - Administração Direta e das Autarquias.

Nota:

(1) - Compreende complementações concedidas pelas Leis nºs 4.511/91, 4.565/91 e 5.567/98.

### PAGAMENTO DOS BENEFICIÁRIOS DO REGIME PRÓPRIO DE PREVIDÊNCIA SOCIAL - RPPS

	VALOR DA FOLHA	PERCENTUAL
Aposentados	47.816.380,37	78,34
Pensionistas	13.222.213,87	21,66
	<b>61.038.594,24</b>	<b>100,00</b>

Fonte: Relatórios SIARHES - Administração Direta e das Autarquias.

## QUANTITATIVO SERVIDORES - ATIVOS DO PODER EXECUTIVO E APOSENTADOS E PENSIONISTAS DO RPPS

Mai./06	Jun./06	Jul./06	Ago./06	Set./06	Out./06	Nov./06	Dez./06	Jan/07	Fev/07	Mar/07	Abr/07	Mai/07
76.245	76.666	76.156	75.139	76.120	76.844	77.122	77.140	64.845	65.853	72.525	75.557	76.797

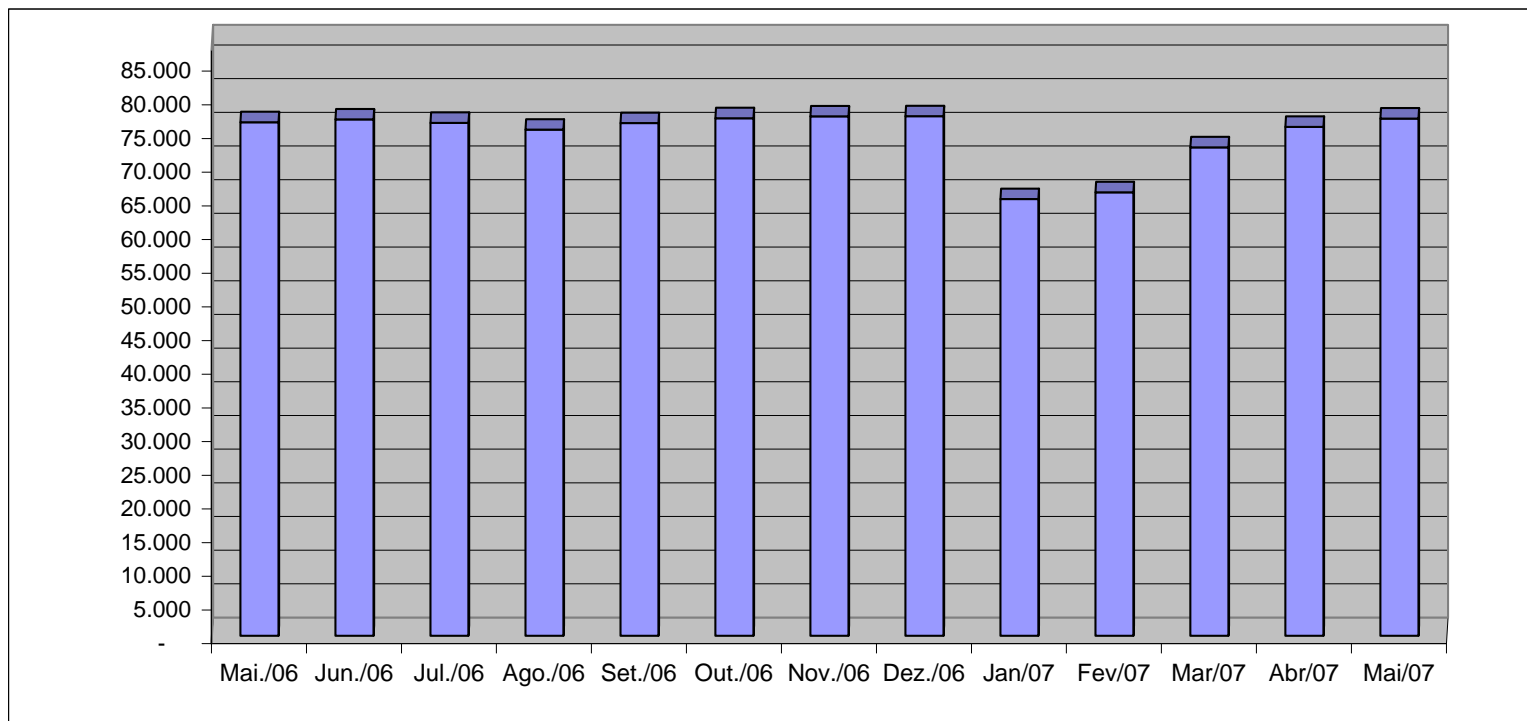

Fonte: Relatórios SIARHES - Administração Direta e das Autarquias.

### VALOR DAS FOLHAS DE PAGAMENTO - ATIVOS DO PODER EXECUTIVO E APOSENTADOS E PENSIONISTAS DO RPPS

Mai/06	Jun/06	Jul/06	Ago/06	Set/06	Out/06	Nov/06	Dez./06	Jan/07	Fev/07	Mar/07	Abr/07	Mai/07
161.718,29	163.211,27	158.599,29	158.588,45	159.922,11	159.216,40	169.553,40	228.909,41	163.790,63	156.139,18	164.086,30	176.919,84	170.523,40

Em R\$1.000,00

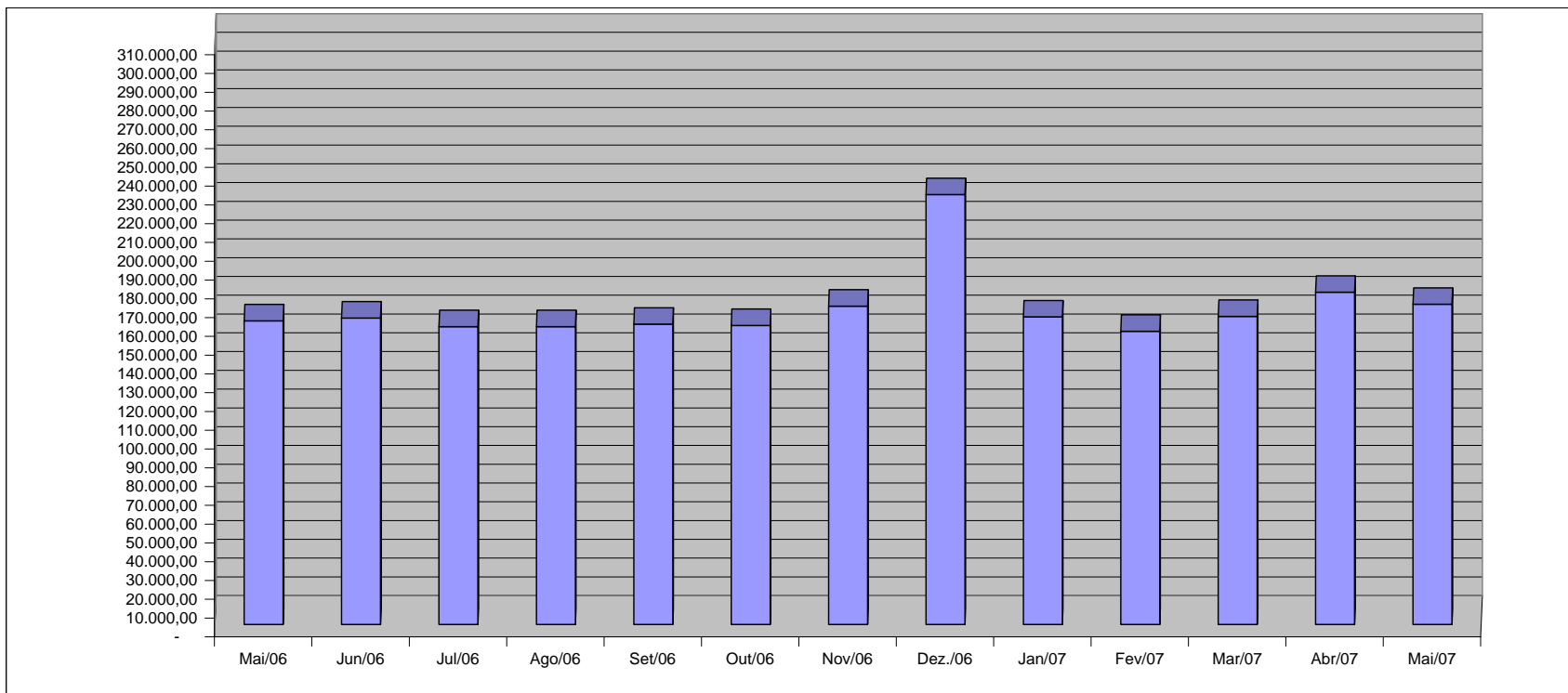

Fonte: Relatórios SIARHES - Administração Direta e das Autarquias.



**QUANTITATIVO DE SERVIDORES ATIVOS DO PODER EXECUTIVO ESTADUAL - ADM. DIRETA**

**MAIO/2007**

	ÓRGÃOS	EFETIVOS/CLT	COMISSIONADOS	COMPL. APOS.	DT'S	TOTAL GERAL
		ATIVOS	ATIVOS	CLT	ATIVOS	Nº SERV.
<b>ADMINISTRAÇÃO DIRETA</b>	AGE	48	34	-	-	82
	APE	6	22	-	-	28
	CASA CIVIL	7	61	-	-	68
	CASA MILITAR	2	14	-	-	16
	CBMES	737	3	-	-	740
	SECT	-	22	-	-	22
	DEFENSORIA PÚBLICA	136	26	2	-	164
	PGE	79	107	-	-	186
	POLÍCIA CIVIL	1.824	3	12	-	1.839
	POL. MILITAR	6.560	-	-	-	6.560
	POL. MILITAR-HPM	521	-	-	-	521
	SEAG	14	60	1	-	75
	SEAMA	2	17	-	-	19
	SECULT	149	27	13	-	189
	SECOM	2	24	-	-	26
	SEDETUR/SEDES	3	27	-	-	30
	SETUR	1	18	-	-	19
	SEDIT/SETOP	2	36	-	-	38
	SEDU	10.945	202	113	13.040	24.300
	SEDURB	1	19	-	-	20
	SEFAZ	548	205	-	-	753
	SEG	17	154	2	-	173
	SEJUS	175	408	-	325	908
	SEP	7	58	-	-	65
	SEGER	38	170	1	-	209
	SEGER - Pensões Especiais (1)	197	-	-	-	197
	SEGER - Prev. Complementar	-	-	44	-	44
	SESA	373	174	6	-	553
	SESP	13	83	-	-	96
	SESPORT	12	27	-	-	39
	SETADES	49	113	-	-	162
	VICE GOVERNADORIA	-	21	-	-	21
	<b>Sub-Total</b>	<b>22.468</b>	<b>2.135</b>	<b>194</b>	<b>13.365</b>	<b>38.162</b>

Fonte: Relatórios SIARHES - Administração Direta e das Autarquias.

Nota:

(1) - Refere-se aos Pensionistas - Pensão Especial a cargo da SEGER.

**QUANTITATIVO DE SERVIDORES ATIVOS DO PODER EXECUTIVO ESTADUAL - ADM. INDIRETA - AUTARQUIAS**  
**MAIO/2007**

	ÓRGÃOS	EFETIVOS	COMISSIONADOS	COMPL. APOS.	DT'S	TOTAL GERAL
		ATIVOS	ATIVOS	CLT	ATIVOS	Nº SERV.
<b>AUTARQUIAS</b>	ADERES	-	23	-	-	23
	DER/ES	292	41	572	-	905
	FAMES	40	36	4	70	150
	FAPES	-	15	-	-	15
	ESESP	-	22	-	-	22
	IASES	120	72	18	239	449
	IEMA	134	40	-	120	294
	IESP	6.392	106	166	2.807	9.471
	IUSN	106	26	13	-	145
	IDAF	301	8	7	207	523
	INCAPER	559	5	114	-	678
	IOPES	13	16	-	-	29
	PROCON	-	49	-	-	49
	RTV-ES	129	29	12	-	170
	ASPE	-	9	-	-	9
	DETRAN (1)	265	359	8	-	632
	DIO (1)	50	25	53	-	128
	IPAJM (1)	120	26	-	-	146
	JUCEES (1)	40	33	-	-	73
	IPEM (1)	-	21	-	-	21
	PRODEST	187	12	-	-	199
	SUPPIN (1)	2	21	1	-	24
	<b>Sub-Total</b>	<b>8.750</b>	<b>994</b>	<b>968</b>	<b>3.443</b>	<b>14.155</b>

<b>TOTAL DA DIRETA</b>	<b>22.468</b>	<b>2.135</b>	<b>194</b>	<b>13.365</b>	<b>38.162</b>
<b>TOTAL DA INDIRETA</b>	<b>8.750</b>	<b>994</b>	<b>968</b>	<b>3.443</b>	<b>14.155</b>
<b>TOTAL GERAL</b>	<b>31.218</b>	<b>3.129</b>	<b>1.162</b>	<b>16.808</b>	<b>52.317</b>

<b>ESTAGIÁRIOS</b>					<b>2.011</b>
--------------------	--	--	--	--	--------------

Fonte: Relatórios SIARHES - Administração Direta e das Autarquias.

Nota:

(1) - Órgãos sem recursos do Tesouro para pagar pessoal.

**QUANTITATIVO DE SEGURADOS PAGOS, PELO REGIME PRÓPRIO DE PREVIDÊNCIA SOCIAL - RPPS - PODER EXECUTIVO**  
**MAIO/2007**

	ÓRGÃOS	APOSENTADOS	PENSÕES	TOTAL GERAL Nº SERV.
ADMINISTRAÇÃO DIRETA	AGE	6	-	6
	APE	8	-	8
	CASA CIVIL	53	2	55
	CASA MILITAR	14	-	14
	CBMES	96	6	102
	SECT	-	-	-
	DEFENSORIA PÚBLICA	46	3	49
	PGE	53	13	66
	POLÍCIA CIVIL	630	347	977
	POL. MILITAR	2.811	1.457	4.268
	POL. MILITAR -HPM	5	-	5
	SEAG	125	15	140
	SEAMA	-	-	-
	SECULT	23	6	29
	SECOM	8	-	8
	SEDETUR/SEDES	-	-	-
	SETUR	-	-	-
	SEDIT/SETOP	18	-	18
	SEDU	13.765	870	14.635
	SEDURB	-	-	-
	SEFAZ	821	545	1.366
	SEG	16	-	16
	SEJUS	153	7	160
	SEP	-	-	-
	SEGER	198	431	629
	SESA	834	220	1.054
	SESP	30	21	51
	SESPORT	1	-	1
	SETADES	41	-	41
	VICE GOVERNADORIA	5	-	5
	<b>Total</b>	<b>19.760</b>	<b>3.943</b>	<b>23.703</b>

	ÓRGÃOS	APOSENTADOS	PENSÕES
AUTARQUIAS	ADERES	-	-
	DER/ES	28	12
	FAMES	14	-
	FAPES	-	-
	ESESP	-	-
	IASES	57	7
	IEMA	-	-
	IESP	302	81
	IJSN	24	1
	IDAF	27	4
	INCAPER	74	8
	IOPES	-	-
	PROCON	-	-
	RTV-ES	16	14
	ASPE	-	-
	DETRAN (1)	24	7
	DIO (1)	18	7
	IPAJM (1)	42	9
	JUCEES (1)	-	1
	IPEM (1)	-	-
	PRODEST	-	-
	SUPPIN (1)	-	-
	<b>Total</b>	<b>626</b>	<b>151</b>

Nota:

(1) - Órgãos sem recursos do Tesouro.

<b>TOTAL SERVIDORES: APOSENTADOS EFETIVOS E PENSÕES</b>	<b>24.480</b>
---	---------------

Fonte: Relatórios SIARHES - Administração Direta e das Autarquias.

**DESPESAS COM PAGAMENTO DE SERVIDORES DO PODER EXECUTIVO ESTADUAL - ADM. DIRETA**  
**ATIVOS, APOSENTADOS E PENSIONISTAS**  
**MAIO/2007**

Em: R\$ 1,00

	ÓRGÃOS	EFETIVOS/CLT	COMISSIONADOS ATIVOS	COMPL. APOS.	DT'S	ENCARGOS PATRONAIS			TOTAL ATIVOS	CONTRIB. COMPL. FUNPES	DESPESA TOTAL
		ATIVOS		CLT	ATIVOS	INSS/FGTS	IPAJM	OUTROS REGIMES			
ADMINISTRAÇÃO DIRETA	AGE	283.480,47	57.636,85	-	-	11.160,97	60.890,29	220,12	413.388,70	(23.423,14)	389.965,56
	APE	5.466,53	28.529,12	-	-	6.632,36	1.167,72	-	41.795,73	15.823,35	57.619,08
	CASA CIVIL	23.206,07	78.500,30	-	-	17.874,22	5.175,02	-	124.755,61	158.075,37	282.830,98
	CASA MILITAR	17.350,71	35.839,51	-	-	7.402,44	2.875,06	-	63.467,72	28.886,21	92.353,93
	CBMES	1.930.831,47	4.105,45	-	-	618,27	270.456,93	-	2.206.012,12	56.202,57	2.262.214,69
	SECT	60,80	44.749,32	-	-	9.657,25	-	-	54.467,37	-	54.467,37
	DEFENSORIA PÚBLICA	809.020,64	45.832,73	10.195,08	-	9.061,72	178.378,09	-	1.052.488,26	147.244,16	1.199.732,42
	PGE	926.532,54	132.093,93	-	-	26.493,58	201.596,32	-	1.286.716,37	457.419,16	1.744.135,53
	POLÍCIA CIVIL	9.634.927,04	13.847,18	20.981,49	-	389,59	1.628.889,29	-	11.299.034,59	1.938.616,66	13.237.651,25
	POL. MILITAR	16.175.987,91	-	-	-	-	2.252.718,77	-	18.428.706,68	11.315.515,03	29.744.221,71
	POL. MILITAR -HPM	1.710.876,67	-	-	-	-	251.168,53	-	1.962.045,20	(371.428,14)	1.590.617,06
	SEAG	21.706,43	83.186,52	-	-	16.640,08	4.030,32	-	125.563,35	254.193,78	379.757,13
	SEAMA	2.663,48	36.067,66	-	-	7.848,20	480,37	-	47.059,71	(720,55)	46.339,16
	SECULT	204.581,24	51.161,56	6.158,14	-	11.887,27	43.871,86	-	317.660,07	2.819,13	320.479,20
	SECOM	972,21	65.915,32	-	-	13.106,11	812,10	-	80.805,74	9.426,63	90.232,37
	SEDETUR/SEDES	12.343,58	58.856,33	-	-	12.043,77	2.961,44	-	86.205,12	(4.439,17)	81.765,95
	SETUR	5.634,92	50.154,75	-	-	7.062,17	3.758,10	-	66.609,94	(5.659,02)	60.950,92
	SEDIT/SETOP	4.630,99	69.538,02	-	-	12.820,66	788,26	-	87.777,93	41.013,10	128.791,03
	SEDU	15.400.619,36	228.766,77	14.664,68	8.336.533,78	1.660.786,55	3.305.920,39	339,19	28.947.630,72	16.179.360,88	45.126.991,60
	SEDURB	8.970,70	43.559,93	-	-	9.108,89	1.372,63	-	63.012,15	2.058,94	65.071,09
	SEFAZ	4.727.508,75	430.946,63	-	-	57.952,91	995.445,29	-	6.211.853,58	9.715.866,16	15.927.719,74
	SEG	24.277,16	311.802,01	-	-	63.625,40	7.802,65	-	407.507,22	19.215,66	426.722,88
	SEJUS	277.370,05	525.896,13	-	284.583,91	151.146,58	58.908,03	-	1.297.904,70	190.500,00	1.488.404,70
	SEP	23.843,21	91.575,24	-	-	17.808,08	6.932,23	-	140.158,76	(10.348,27)	129.810,49
	SEGER	51.207,06	249.084,33	-	-	49.122,36	14.588,27	-	364.002,02	928.043,95	1.292.045,97
	SEGER - Pensões Especiais (1)	390.726,05	-	-	-	-	-	-	390.726,05	-	390.726,05
	SEGER - Prev. Complementar	-	-	162.758,20	-	-	-	-	162.758,20	-	162.758,20
	SESA	619.860,88	195.687,46	-	-	31.134,10	119.673,24	64,43	966.420,11	1.587.644,70	2.554.064,81
	SESP	22.083,23	126.472,74	-	-	24.867,89	6.529,17	-	179.953,03	130.469,08	310.422,11
	SESPORT	12.892,03	76.169,88	-	-	10.824,14	6.758,10	502,80	107.146,95	(9.214,70)	97.932,25
	SETADES	59.405,87	166.697,39	-	-	35.549,01	13.301,11	-	274.953,38	48.027,68	322.981,06
	VICE GOVERNADORIA	-	48.556,37	-	-	10.350,58	326,54	-	59.233,49	4.080,99	63.314,48
	<b>Sub-Total</b>	<b>53.389.038,05</b>	<b>3.351.229,43</b>	<b>214.757,59</b>	<b>8.621.117,69</b>	<b>2.292.975,15</b>	<b>9.447.576,12</b>	<b>1.126,54</b>	<b>77.317.820,57</b>	<b>42.805.270,21</b>	<b>120.123.090,78</b>

Fonte: Relatórios SIARHES - Administração Direta e das Autarquias.

Nota:

(1) - Refere-se aos Pensionistas - Pensão Especial a cargo da SEGER.

**DESPESAS COM PAGAMENTO DE SERVIDORES DO PODER EXECUTIVO ESTADUAL - ADM. INDIRETA - AUTARQUIAS**  
**ATIVOS, APOSENTADOS E PENSIONISTAS**  
**MAIO/2007**

Em: R\$ 1,00

	ÓRGÃOS	EFETIVOS/CLT	COMISSIONADOS ATIVOS	COMPL. APOS.	DT'S	ENCARGOS PATRONAIS			TOTAL ATIVOS	CONTRIB. COMPL. FUNPES	DESPESA TOTAL
		ATIVOS		CLT	ATIVOS	INSS/FGTS	IPAJM	OUTROS REGIMES			
<b>AUTARQUIAS</b>	ADERES	-	74.580,98	-	-	13.380,01	633,77	-	88.594,76	-	88.594,76
	DER/ES	1.301.292,32	75.557,88	1.535.409,68	-	16.429,97	265.629,34	-	3.194.319,19	(241.209,89)	2.953.109,30
	FAMES	58.904,66	32.191,47	15.260,82	66.247,89	23.154,09	12.901,87	-	208.660,80	10.049,82	218.710,62
	FAPES	-	34.802,11	-	-	7.154,17	-	-	41.956,28	-	41.956,28
	ESESP	-	52.278,77	-	-	4.896,12	3.086,96	-	60.261,85	(4.630,41)	55.631,44
	IASES	223.298,08	116.293,28	16.880,17	224.508,92	60.717,82	47.905,31	-	689.603,58	23.850,09	713.453,67
	IEMA	317.026,67	46.535,50	-	128.396,20	41.665,36	67.411,29	-	601.035,02	(971,58)	600.063,44
	IESP	10.721.340,70	222.933,98	247.052,94	4.397.601,11	994.558,87	2.313.762,94	-	18.897.250,54	(2.857.991,12)	16.039.259,42
	IJSN	352.894,84	46.725,65	38.811,39	-	20.769,16	68.472,95	-	527.673,99	(40.325,64)	487.348,35
	IDAF	763.365,56	22.110,47	13.213,57	165.489,03	39.536,75	156.713,49	-	1.160.428,87	(62.814,60)	1.097.614,27
	INCAPER	1.426.738,79	10.634,82	397.522,47	-	3.628,77	295.210,12	-	2.133.734,97	(128.751,99)	2.004.982,98
	IOPES	17.282,53	33.187,91	-	-	6.282,68	-	-	56.753,12	-	56.753,12
	PROCON	-	62.780,39	-	-	13.392,33	-	-	76.172,72	-	76.172,72
	RTV-ES	349.863,41	77.510,82	29.763,77	-	24.100,87	61.276,81	-	542.515,68	(757,22)	541.758,46
	ASPE	-	19.039,53	-	-	3.941,35	-	-	22.980,88	-	22.980,88
	DETRAN (1)	1.013.984,26	449.343,59	8.472,27	-	107.947,71	170.573,91	-	1.750.321,74	(167.535,64)	1.582.786,10
	DIO (1)	150.450,91	51.629,01	247.333,18	-	11.264,79	31.544,45	-	492.222,34	46.698,20	538.920,54
	IPAJM (1)	323.518,09	89.220,97	-	-	16.731,14	67.424,24	-	496.894,44	188.575,89	685.470,33
	JUCEES (1)	147.213,36	45.936,11	-	-	24.274,14	25.307,92	-	242.731,53	(36.479,94)	206.251,59
	IPEM (1)	-	47.422,15	-	-	7.449,02	1.620,83	-	56.492,00	-	56.492,00
	PRODEST	573.250,72	35.397,66	-	-	155.594,03	199,25	-	764.441,66	(298,87)	764.142,79
	SUPPIN (1)	5.439,70	43.064,40	4.081,57	-	8.309,81	1.045,00	-	61.940,48	(1.567,50)	60.372,98
	<b>Sub-Total</b>	<b>17.745.864,60</b>	<b>1.689.177,45</b>	<b>2.553.801,83</b>	<b>4.982.243,15</b>	<b>1.605.178,96</b>	<b>3.590.720,45</b>	<b>-</b>	<b>32.166.986,44</b>	<b>(3.274.160,39)</b>	<b>28.892.826,05</b>

<b>TOTAL DA DIRETA</b>	<b>53.389.038,05</b>	<b>3.351.229,43</b>	<b>214.757,59</b>	<b>8.621.117,69</b>	<b>2.292.975,15</b>	<b>9.447.576,12</b>	<b>1.126,54</b>	<b>77.317.820,57</b>	<b>42.805.270,21</b>	<b>120.123.090,78</b>
<b>TOTAL DA INDIRETA</b>	<b>17.745.864,60</b>	<b>1.689.177,45</b>	<b>2.553.801,83</b>	<b>4.982.243,15</b>	<b>1.605.178,96</b>	<b>3.590.720,45</b>	<b>-</b>	<b>32.166.986,44</b>	<b>(3.274.160,39)</b>	<b>28.892.826,05</b>
<b>TOTAL GERAL</b>	<b>71.134.902,65</b>	<b>5.040.406,88</b>	<b>2.768.559,42</b>	<b>13.603.360,84</b>	<b>3.898.154,11</b>	<b>13.038.296,57</b>	<b>1.126,54</b>	<b>109.484.807,01</b>	<b>39.531.109,82</b>	<b>149.015.916,83</b>

<b>ESTAGIÁRIOS</b>										<b>754.028,92</b>
--------------------	--	--	--	--	--	--	--	--	--	-------------------

Fonte: Relatórios SIARHES - Administração Direta e das Autarquias.

Nota:

(1) - Órgãos sem recursos do Tesouro para pagar pessoal.

**DEMONSTRATIVO DA FOLHA DE PAGAMENTO DE APOSENTADORIAS E PENSÕES DO REGIME PRÓPRIO DE PREVIDÊNCIA SOCIAL - RPPS - PODER EXECUTIVO**  
**MAIO/2007**

Em: R\$ 1,00

	ÓRGÃOS	APOSENTADOS	PENSÕES	IPAJM	FOLHA TOTAL
<b>ADMINISTRAÇÃO DIRETA</b>	AGE	28.426,47	-	1.075,04	29.501,51
	APE	17.329,54	-	(938,46)	16.391,08
	CASA CIVIL	165.745,61	5.176,83	13.173,21	184.095,65
	CASA MILITAR	33.858,11	-	1.748,52	35.606,63
	CBMES	426.775,26	9.880,12	25.799,09	462.454,47
	SECT	-	-	-	-
	DEFENSORIA PÚBLICA	303.369,50	21.991,41	32.054,41	357.415,32
	PGE	508.878,09	179.331,94	105.473,70	793.683,73
	POLÍCIA CIVIL	3.004.295,23	1.381.940,34	233.398,21	4.619.633,78
	POL. MILITAR	10.967.566,75	3.806.147,65	772.847,81	15.546.562,21
	POL. MILITAR -HPM	5.454,52	-	-	5.454,52
	SEAG	232.436,50	27.195,79	3.544,43	263.176,72
	SEAMA	-	-	-	-
	SECULT	44.042,61	11.975,63	1.017,81	57.036,05
	SECOM	10.487,47	-	-	10.487,47
	SEDETUR/SEDES	-	-	-	-
	SETUR	-	-	-	-
	SEDIT/SETOP	43.259,75	-	3.426,32	46.686,07
	SEDU	19.737.749,10	971.446,04	(417.880,91)	20.291.314,23
	SEDURB	-	-	-	-
	SEFAZ	6.975.756,67	4.715.390,07	1.446.776,52	13.137.923,26
	SEG	31.606,75	-	2.361,23	33.967,98
	SEJUS	269.632,54	6.032,18	2.044,69	277.709,41
	SEP	-	-	-	-
	SEGER	530.107,34	431.357,37	46.249,80	1.007.714,51
	SESA	1.239.822,63	519.148,11	5.001,56	1.763.972,30
	SESP	95.447,49	40.849,48	(3.379,10)	132.917,87
	SESPORT	908,83	-	-	908,83
	SETADES	67.498,59	-	1.100,59	68.599,18
	VICE GOVERNADORIA	4.503,25	-	-	4.503,25
	<b>Total</b>	<b>44.744.958,60</b>	<b>12.127.862,96</b>	<b>2.274.894,47</b>	<b>59.147.716,03</b>

Em: R\$ 1,00

	ÓRGÃOS	APOSENTADOS	PENSÕES	IPAJM	FOLHA TOTAL
<b>AUTARQUIAS</b>	ADERES	-	-	-	-
	DER/ES	116.815,38	27.411,85	10.849,78	155.077,01
	FAMES	28.931,94	-	(907,48)	28.024,46
	FAPES	-	-	-	-
	ESESP	-	-	-	-
	IASES	86.551,36	8.155,28	838,47	95.545,11
	IEMA	-	-	-	-
	IESP	561.933,23	-	13.464,90	575.398,13
	IJSN	59.972,35	2.009,16	1.258,94	63.240,45
	IDAF	95.518,16	11.919,43	6.715,50	114.153,09
	INCAPER	229.265,01	18.412,19	9.106,57	256.783,77
	IOPEs	-	-	-	-
	PROCON	-	-	-	-
	RTV-ES	76.759,19	17.779,94	7.035,86	101.574,99
	ASPE	-	-	-	-
	DETRAN (1)	80.448,60	8.740,04	4.402,27	93.590,91
	DIO (1)	75.812,90	20.914,74	8.368,40	105.096,04
	IPAJM (1)	212.670,92	61.172,64	27.090,65	300.934,21
	JUCEES (1)	-	1.460,04	-	1.460,04
	IPEM (1)	-	-	-	-
	PRODEST	-	-	-	-
	SUPPIN (1)	-	-	-	-
	<b>Total</b>	<b>1.624.679,04</b>	<b>177.975,31</b>	<b>88.223,86</b>	<b>1.890.878,21</b>

Nota:

(1) - Órgãos sem recursos do Tesouro.

<b>TOTAL FOLHA: APOSENTADOS EFETIVOS E PENSÕES</b>				<b>61.038.594,24</b>
--	--	--	--	----------------------

Fonte: Relatórios SIARHES - Administração Direta e das Autarquias.

**DEMONSTRATIVO DA EVOLUÇÃO DE CARGOS EM  
DESIGNAÇÃO TEMPORÁRIA**

ÓRGÃOS		MAI/06	JUN/06	JUL/06	AGO/06	SET/06	OUT/06	NOV/06	DEZ/06	JAN/07	FEV/07	MAR/07	ABR/07	MAIO/07
S E D U	Adm	2.096	2.136	2.181	2.257	2.252	2.249	2.244	2.245	33	1.417	2.199	2.387	2.660
	Mag	10.493	10.823	10.236	8.983	9.970	10.610	10.851	10.848	1.143	924	6.672	9.382	10.380
SEJUS		97	117	141	263	260	263	263	262	257	252	241	190	325
<b>SUB TOTAL</b>		<b>12.686</b>	<b>13.076</b>	<b>12.558</b>	<b>11.503</b>	<b>12.482</b>	<b>13.122</b>	<b>13.358</b>	<b>13.355</b>	<b>1.433</b>	<b>2.593</b>	<b>9.112</b>	<b>11.959</b>	<b>13.365</b>
FAMES		52	52	50	49	50	50	52	50	-	-	33	65	70
IASES (ICAES)		218	227	234	244	238	233	236	236	273	252	298	277	239
IEMA		108	107	111	111	111	112	112	199	107	110	120	121	120
IESP		2.872	2.865	2.858	2.859	2.856	2.950	2.972	2.867	2.883	2.855	2.897	2.899	2.807
IDAF		270	272	262	255	255	255	255	255	240	203	213	211	207
<b>SUB TOTAL</b>		<b>3.520</b>	<b>3.523</b>	<b>3.515</b>	<b>3.518</b>	<b>3.510</b>	<b>3.600</b>	<b>3.627</b>	<b>3.607</b>	<b>3.503</b>	<b>3.420</b>	<b>3.561</b>	<b>3.573</b>	<b>3.443</b>
<b>TOTAL</b>		<b>16.206</b>	<b>16.599</b>	<b>16.073</b>	<b>15.021</b>	<b>15.992</b>	<b>16.722</b>	<b>16.985</b>	<b>16.962</b>	<b>4.936</b>	<b>6.013</b>	<b>12.673</b>	<b>15.532</b>	<b>16.808</b>

Fonte: Relatórios SIARHES - Administração Direta e das Autarquias.

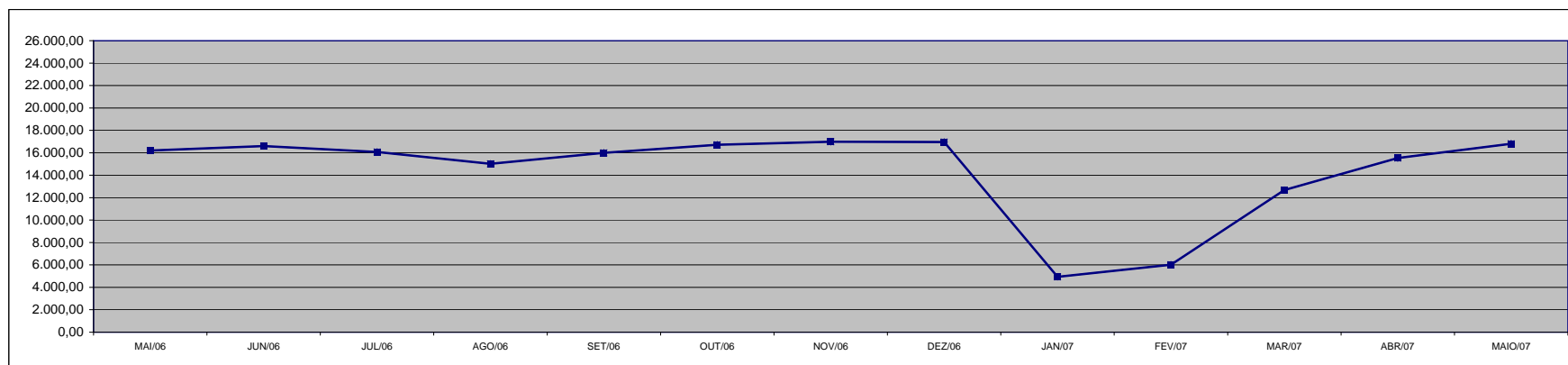

### DEMONSTRATIVO DA EVOLUÇÃO DO VALOR DA FOLHA DE PAGAMENTO DOS SERVIDORES EM DESIGNAÇÃO TEMPORÁRIA

Em R\$ 1.000,00

ÓRGÃOS		MAI/06	JUN/06	JUL/06	AGO/06	SET/06	OUT/06	NOV/06	DEZ/06	JAN/07	FEV/07	MAR/07	ABR/07	MAI/07
<b>S E D U</b>	<b>(1)</b> Adm	1.260,42	1.266,80	1.308,23	1.364,92	1.333,45	1.306,58	1.270,39	3.931,04	38,06	1.053,86	1.547,59	1.387,12	1.677,25
	Mag	6.895,94	6.752,79	6.118,18	6.258,49	6.940,45	6.827,47	7.270,11	19.788,13	1.097,87	779,11	7.644,03	9.475,17	8.274,24
<b>SEJUS</b>		107,58	133,74	176,96	277,19	317,22	308,81	289,75	585,18	282,21	269,97	268,01	251,08	358,73
<b>SUB TOTAL</b>		<b>8.263,94</b>	<b>8.153,33</b>	<b>7.603,38</b>	<b>7.900,60</b>	<b>8.591,12</b>	<b>8.442,86</b>	<b>8.830,25</b>	<b>24.304,35</b>	<b>1.418,14</b>	<b>2.102,93</b>	<b>9.459,62</b>	<b>11.113,37</b>	<b>10.310,22</b>
<b>FAMES</b>		61,43	59,96	58,80	61,46	61,57	58,11	58,62	193,29	-	-	38,66	83,01	81,00
<b>IASES (ICAES)</b>		209,85	223,77	221,35	238,56	242,84	243,37	235,85	544,53	324,02	264,77	248,63	287,15	259,64
<b>IEMA</b>		142,12	199,69	145,59	146,22	147,88	147,15	147,04	282,37	135,78	140,52	160,27	164,35	158,31
<b>IESP (2)</b>		4.988,88	4.940,10	4.927,01	4.892,58	5.000,83	5.432,01	13.005,09	7.650,70	5.065,16	4.985,50	5.306,40	6.789,92	5.337,69
<b>IDAF</b>		281,91	273,80	271,46	252,29	246,49	244,15	235,57	598,26	238,54	195,79	215,74	211,84	199,10
<b>SUB TOTAL</b>		<b>5.684,19</b>	<b>5.697,32</b>	<b>5.624,21</b>	<b>5.591,11</b>	<b>5.699,60</b>	<b>6.124,80</b>	<b>13.682,17</b>	<b>9.269,15</b>	<b>5.763,50</b>	<b>5.586,57</b>	<b>5.969,71</b>	<b>7.536,28</b>	<b>6.035,75</b>
<b>TOTAL</b>		<b>13.948,13</b>	<b>13.850,65</b>	<b>13.227,58</b>	<b>13.491,71</b>	<b>14.290,72</b>	<b>14.567,66</b>	<b>22.512,42</b>	<b>33.573,50</b>	<b>7.181,64</b>	<b>7.689,50</b>	<b>15.429,33</b>	<b>18.649,66</b>	<b>16.345,96</b>

Fonte: Relatórios SIARHES - Administração Direta e das Autarquias.

**Notas:** (1) - O acréscimo na folha de dez/06 da SEDU deve-se à concessão do abono e à indenização de férias e 13º dos DTs, que encerram contrato em dezembro.

(2) - Os acréscimos na folha do IESP, no do mês de nov/06 deve-se ao pagamento de 13º e indenização de férias aos DTs que encerram seus contratos nesse mês, e no mês de dez./06, deve-se ao pagamento de abono salarial.

**Observação:** Nestes valores de folha de pagamento estão incluídos encargos sociais patronais.

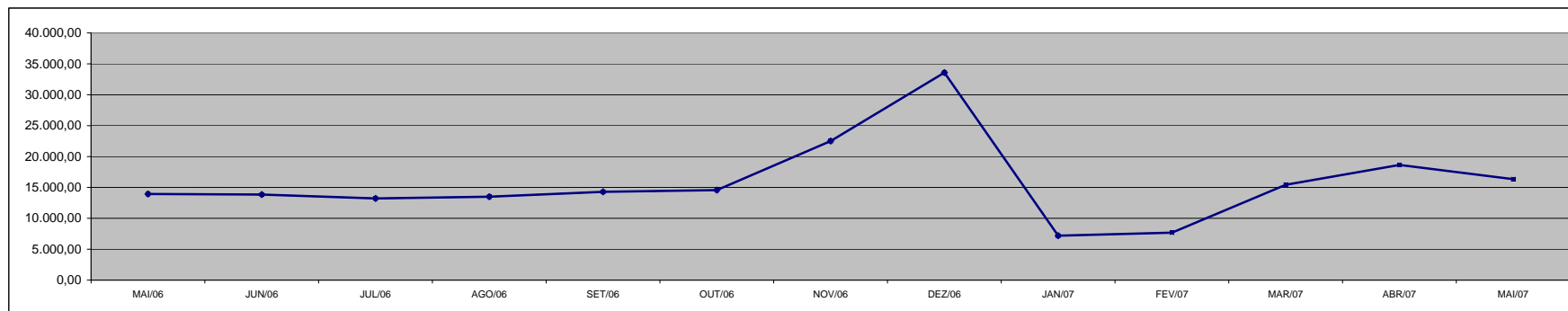



**DEMONSTRATIVO DOS GASTOS COM ESCALA ESPECIAL  
POLÍCIAS CIVIL, MILITAR E CORPO DE BOMBEIROS**

Em R\$ 1,00

Órgãos	abr/06		mai/06		jun/06		jul/06		ago/06		set/06		out/06	
	Nº Serv.	Valor R\$	Nº Serv.	Valor R\$	Nº Serv.	Valor R\$	Nº Serv.	Valor R\$	Nº Serv.	Valor R\$	Nº Serv.	Valor R\$	Nº Serv.	Valor R\$
Corpo de Bombeiro	624	314.367,34	628	348.973,38	624	337.783,07	626	352.004,51	623	360.282,62	622	359.236,23	621	356.322,15
Polícia Civil	1.608	1.712.380,23	1.595	1.799.947,97	1.602	1.810.529,08	1.569	1.780.557,61	1.583	1.824.288,03	1.589	1.801.397,52	1.555	1.765.617,78
Polícia Militar	6.875	3.074.917,19	6.802	3.314.595,00	6.755	3.275.432,18	6.724	3.274.946,91	6.713	3.261.169,46	6.697	3.273.774,99	6.698	3.262.025,85
<b>Total</b>	<b>9.107</b>	<b>5.101.664,76</b>	<b>9.025</b>	<b>5.463.516,35</b>	<b>8.981</b>	<b>5.423.744,33</b>	<b>8.919</b>	<b>5.407.509,03</b>	<b>8.919</b>	<b>5.445.740,11</b>	<b>8.908</b>	<b>5.434.408,74</b>	<b>8.874</b>	<b>5.383.965,78</b>

Em R\$ 1,00

Órgãos	nov/06		dez/06		jan/07		fev/07		mar/07		abr/07		mai/07	
	Nº Serv.	Valor R\$	Nº Serv.	Valor R\$	Nº Serv.	Valor R\$	Nº Serv.	Valor R\$	Nº Serv.	Valor R\$	Nº Serv.	Valor R\$	Nº Serv.	Valor R\$
Corpo de Bombeiro	620	353.895,53	613	349.943,70	611	349.289,12	610	346.434,13	691	356.027,17	730	405.422,70	722	397.382,47
Polícia Civil	1.563	1.887.282,88	1.582	1.809.183,43	1.604	1.787.813,04	1.564	1.769.673,27	1.567	1.780.249,29	1.572	1.851.365,47	1.563	1.839.695,65
Polícia Militar	6.681	3.242.095,99	6.809	3.335.564,98	6.800	3.425.443,67	6.754	3.366.862,68	6.757	3.355.514,14	6.683	3.448.883,31	6.696	3.472.400,01
<b>Total</b>	<b>8.864</b>	<b>5.483.274,40</b>	<b>9.004</b>	<b>5.494.692,11</b>	<b>9.015</b>	<b>5.562.545,83</b>	<b>8.928</b>	<b>5.482.970,08</b>	<b>9.015</b>	<b>5.491.790,60</b>	<b>8.985</b>	<b>5.705.671,48</b>	<b>8.981</b>	<b>5.709.478,13</b>

Fonte: Relatórios SIARHES - Administração Direta

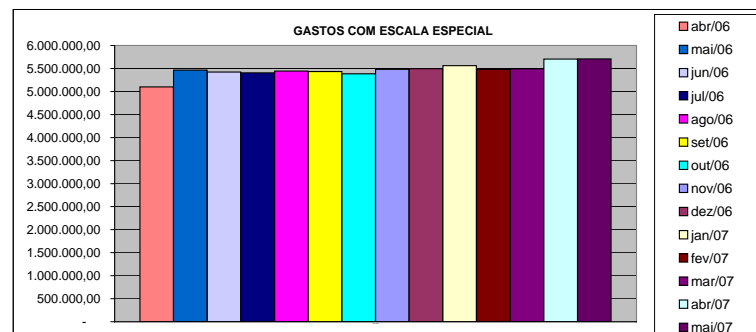
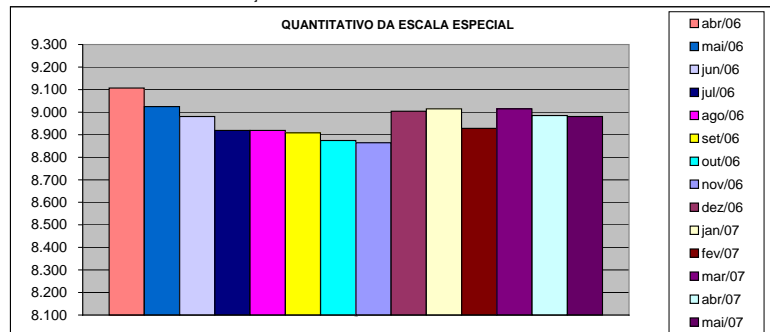

### DEMONSTRATIVO DO CUSTO DO AUXÍLIO ALIMENTAÇÃO PAGO EM FOLHA

Em R\$ 1,00

Especificação	abr/06		mai/06 (1)		jun/06		jul/06		ago/06		set/06 (1)		out/06	
	Nº Serv.	Valor	Nº Serv.	Valor	Nº Serv.	Valor	Nº Serv.	Valor	Nº Serv.	Valor	Nº Serv.	Valor	Nº Serv.	Valor
<b>Adm. Direta</b>	<b>29.135</b>	<b>3.489.570,22</b>	<b>33.355</b>	<b>4.007.745,79</b>	<b>33.837</b>	<b>3.983.346,85</b>	<b>33.224</b>	<b>3.873.483,59</b>	<b>32.153</b>	<b>3.875.746,30</b>	<b>34.584</b>	<b>4.634.815,99</b>	<b>34.980</b>	<b>4.610.330,55</b>
Civil	23.277	2.637.596,50	26.088	2.876.696,36	26.467	2.825.112,42	25.876	2.729.288,53	24.825	2.738.072,04	26.649	3.236.013,83	27.079	3.217.580,95
Militar	5.858	851.973,72	7.267	1.131.049,43	7.370	1.158.234,43	7.348	1.144.195,06	7.328	1.137.674,26	7.935	1.398.802,16	7.901	1.392.749,60
<b>Adm. Indireta</b>	<b>8.073</b>	<b>1.625.485,05</b>	<b>10.668</b>	<b>1.682.775,74</b>	<b>10.289</b>	<b>1.640.548,93</b>	<b>10.344</b>	<b>1.632.184,70</b>	<b>10.381</b>	<b>1.635.944,59</b>	<b>11.038</b>	<b>1.880.833,27</b>	<b>11.045</b>	<b>1.807.934,09</b>
<b>Total Geral</b>	<b>37.208</b>	<b>5.115.055,27</b>	<b>44.023</b>	<b>5.690.521,53</b>	<b>44.126</b>	<b>5.623.895,78</b>	<b>43.568</b>	<b>5.505.668,29</b>	<b>42.534</b>	<b>5.511.690,89</b>	<b>45.622</b>	<b>6.515.649,26</b>	<b>46.025</b>	<b>6.418.264,64</b>

Em R\$ 1,00

Especificação	nov/06		dez/06		jan/07		fev/07		mar/07		abr/07		mai/07	
	Nº Serv.	Valor	Nº Serv.	Valor	Nº Serv.	Valor	Nº Serv.	Valor	Nº Serv.	Valor	Nº Serv.	Valor	Nº Serv.	Valor
<b>Adm. Direta</b>	<b>35.255</b>	<b>4.617.015,49</b>	<b>35.050</b>	<b>4.510.456,42</b>	<b>25.148</b>	<b>3.564.260,45</b>	<b>26.057</b>	<b>3.762.199,78</b>	<b>31.142</b>	<b>4.695.121,79</b>	<b>33.670</b>	<b>4.788.483,77</b>	<b>34.366</b>	<b>4.710.099,84</b>
Civil	27.363	3.228.984,16	27.187	3.127.075,88	17.303	2.184.487,91	18.286	2.396.516,01	23.388	3.331.772,99	25.957	3.432.504,95	26.689	3.359.755,55
Militar	7.892	1.388.031,33	7.863	1.383.380,54	7.845	1.379.772,54	7.771	1.365.683,77	7.754	1.363.348,80	7.713	1.355.978,82	7.677	1.350.344,29
<b>Adm. Indireta</b>	<b>11.319</b>	<b>1.830.479,53</b>	<b>11.351</b>	<b>1.862.364,09</b>	<b>10.689</b>	<b>1.727.318,53</b>	<b>11.200</b>	<b>1.816.738,59</b>	<b>11.230</b>	<b>1.838.413,82</b>	<b>11.303</b>	<b>1.817.408,28</b>	<b>11.070</b>	<b>1.819.229,47</b>
<b>Total Geral</b>	<b>46.574</b>	<b>6.447.495,02</b>	<b>46.401</b>	<b>6.372.820,51</b>	<b>35.837</b>	<b>5.291.578,98</b>	<b>37.257</b>	<b>5.578.938,37</b>	<b>42.372</b>	<b>6.533.535,61</b>	<b>44.973</b>	<b>6.605.892,05</b>	<b>45.436</b>	<b>6.529.329,31</b>

Fonte: Relatórios SIARHES - Administração Direta e das Autarquias (inclui pagamentos retroativos).

Nota: (1) - Alterações nas faixas remuneratórias para concessão de Auxílio Alimentação (Leis nºs 8.272/06 e 8.278/06).

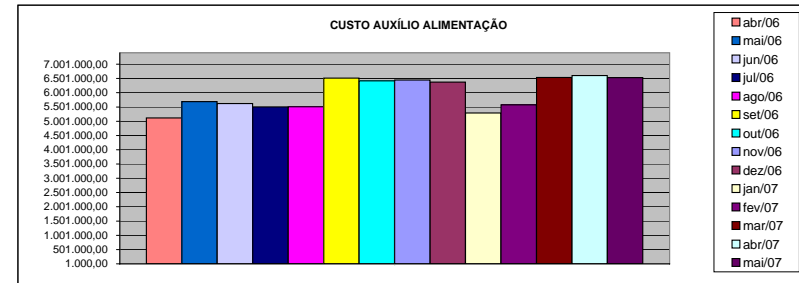
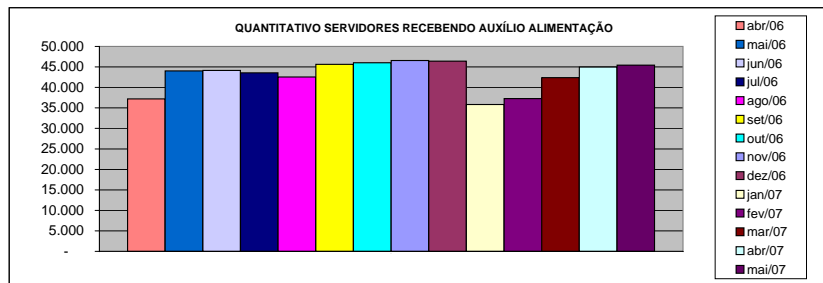

**DEMONSTRATIVO DO QUANTITATIVO E DOS GASTOS COM ESTAGIÁRIOS - ADM. DIRETA**

Em R\$ 1,00

Órgãos	abr/06		mai/06		jun/06		jul/06		ago/06		set/06		out/06	
	Quant.	Valor	Quant.	Valor	Quant.	Valor	Quant.	Valor	Quant.	Valor	Quant.	Valor	Quant.	Valor
AGE	12	3.360,00	12	3.294,67	11	3.080,00	12	3.612,00	11	2.818,67	11	2.865,34	12	3.994,66
Casa Civil	10	2.800,00	9	2.520,00	10	2.800,00	10	2.800,00	10	2.800,00	10	2.800,00	10	2.800,00
Casa Militar	10	2.800,00	10	2.800,00	10	2.800,00	10	2.800,00	10	2.800,00	10	2.800,00	10	2.800,00
PGE	37	10.303,99	39	10.780,00	41	11.480,00	41	11.452,01	41	11.480,00	42	11.720,00	43	11.834,67
SEAG	10	2.800,00	10	2.800,00	10	2.800,00	10	3.070,66	9	2.520,00	10	3.033,33	10	2.800,00
SEAMA	14	3.941,33	15	4.396,00	15	4.200,00	15	4.200,00	13	3.369,33	16	5.021,33	23	7.140,01
SECES/SECULT	27	7.503,99	29	8.120,00	30	8.400,00	29	8.120,00	30	8.288,00	29	8.008,00	31	8.418,66
SEPLOG/SEGER	34	9.174,66	35	9.361,33	34	9.520,00	36	10.098,67	35	9.641,33	33	8.792,00	31	8.484,00
SECOM	10	2.706,67	10	2.800,00	10	2.800,00	11	3.080,00	12	3.378,66	10	3.080,00	11	2.837,33
SEDU	430	122.358,66	437	123.770,66	395	112.145,34	416	125.149,34	429	130.107,99	436	131.933,34	441	127.194,66
SEDURB	-	-	-	-	-	-	-	-	-	-	-	-	-	-
SEFA	98	26.241,33	102	30.306,67	103	28.625,32	105	28.868,01	102	28.513,33	101	28.074,66	99	28.158,66
SEG	18	5.232,00	18	4.844,00	18	5.114,67	17	4.526,67	15	4.200,00	17	4.928,00	17	4.760,00
SEJUS	48	13.480,00	50	14.121,33	56	15.157,33	52	14.905,33	45	12.786,66	42	12.338,65	45	13.271,99
SEP	19	5.320,00	20	5.460,00	20	5.348,00	19	4.909,34	18	4.844,00	19	5.208,00	19	5.366,67
SETAS/SETADES	43	11.393,33	49	14.662,65	50	14.634,67	51	14.760,00	52	15.185,32	52	14.121,33	52	13.943,99
SEDETUR/SEDES	19	5.320,00	20	6.020,00	19	5.320,00	20	5.777,33	21	5.880,00	21	5.880,00	22	6.514,67
SETUR	-	-	-	-	-	-	-	-	-	-	-	-	-	-
SEDIT/SETOP	5	1.400,00	5	1.400,00	5	1.400,00	5	1.400,00	4	1.120,00	4	1.120,00	3	840,00
COECT/SECT	4	1.120,00	4	1.120,00	4	1.120,00	4	1.120,00	4	1.120,00	4	1.120,00	4	1.120,00
SESA	80	22.046,67	79	22.582,66	76	21.177,34	75	21.028,00	76	22.148,00	96	29.288,01	99	28.438,66
SESP	40	10.882,66	48	13.785,33	42	11.760,00	39	10.696,00	34	9.520,00	41	11.675,98	41	11.853,34
SESPORT	12	3.432,00	16	5.124,00	18	5.329,33	18	5.040,00	16	4.480,00	19	5.768,00	25	7.392,00
APE	13	3.640,00	14	4.097,33	12	3.360,00	13	3.910,67	12	3.360,00	14	4.088,00	13	3.724,00
Defensoria Pública	33	9.240,00	31	8.984,00	32	8.773,34	32	9.053,33	32	9.398,67	34	10.079,99	35	9.921,33
Polícia Civil	75	20.981,33	75	21.000,00	75	21.000,00	75	21.000,00	74	20.720,00	75	21.158,67	74	20.720,00
Polícia Militar	17	8.925,00	16	8.400,00	17	8.925,00	17	8.925,00	17	8.925,00	17	8.925,00	17	8.925,00
Polícia Militar - Residentes	150	41.869,31	150	41.981,33	150	42.000,00	150	41.962,68	149	41.542,67	150	42.000,00	150	41.860,00
CBMES	40	11.460,00	40	11.200,00	40	11.200,00	37	10.173,33	40	11.760,00	40	11.200,00	40	11.200,00
<b>TOTAL DA DIRETA</b>	<b>1.308</b>	<b>369.732,93</b>	<b>1.343</b>	<b>385.731,96</b>	<b>1.303</b>	<b>370.270,34</b>	<b>1.319</b>	<b>382.438,37</b>	<b>1.311</b>	<b>382.707,63</b>	<b>1.353</b>	<b>397.027,63</b>	<b>1.377</b>	<b>396.314,30</b>

Em R\$ 1,00

Órgãos	nov/06		dez/06		jan/07		fev/07		mar/07		abr/07		mai/07	
	Quant.	Valor	Quant.	Valor	Quant.	Valor	Quant.	Valor	Quant.	Valor	Quant.	Valor	Quant.	Valor
AGE	12	3.229,33	12	3.500,00	8	2.240,00	8	2.240,00	9	2.212,00	9	3.044,00	9	2.847,47
Casa Civil	10	2.800,00	10	2.800,00	9	2.520,00	9	2.520,00	9	2.520,00	9	2.736,00	9	2.736,00
Casa Militar	10	2.800,00	10	2.800,00	9	2.445,33	10	3.024,00	10	2.800,00	10	3.040,00	10	3.040,00
PGE	43	12.040,00	43	11.862,67	38	10.462,67	36	10.080,00	42	11.284,00	45	13.406,42	45	13.680,00
SEAG	10	2.800,00	10	2.800,00	9	2.520,00	9	2.296,00	10	3.005,33	10	2.746,13	8	2.432,00
SEAMA	24	6.841,33	25	7.205,33	20	5.600,00	23	6.897,33	24	6.962,67	24	7.380,00	24	7.296,00
SECES/SECULT	34	9.781,33	34	9.622,67	31	8.913,33	33	9.734,67	35	10.080,00	31	9.383,48	35	10.163,73
SEPLOG/SEGER	34	10.033,34	35	9.566,67	24	6.822,67	30	8.334,68	32	8.950,67	34	10.225,07	32	9.616,53
SECOM	11	3.341,33	11	3.360,00	12	3.360,00	11	3.080,00	10	2.706,67	8	2.432,00	10	3.192,00
SEDU	448	129.718,68	520	169.540,01	303	128.753,38	347	129.042,67	458	199.612,08	608	277.896,07	665	258.245,60
SEDURB	-	-	-	-	-	-	-	-	-	-	-	-	-	-
SEFAZ	99	28.130,66	100	27.113,33	96	26.506,65	93	27.878,67	95	27.384,00	101	32.635,46	141	44.712,52
SEG	17	4.760,00	17	4.760,00	10	2.856,00	15	5.067,99	17	4.974,67	17	4.955,20	19	5.532,80
SEJUS	47	13.468,00	47	13.402,67	40	12.105,33	46	13.878,67	49	14.644,00	50	15.612,53	49	15.386,67
SEP	19	5.254,67	19	5.320,00	16	4.480,00	17	4.517,33	16	5.264,00	17	4.921,07	16	4.803,20
SETAS/SETADES	49	13.897,33	50	14.252,00	35	10.313,33	35	9.352,00	41	12.226,66	46	14.769,86	46	13.730,66
SEDETUR/SEDES	20	5.600,00	20	6.160,00	13	3.490,67	14	3.976,00	12	3.360,00	12	3.467,73	14	4.468,80
SETUR	-	-	-	-	-	-	-	-	-	-	-	-	-	-
SEDIT/SETOP	3	840,00	2	560,00	1	280,00	1	280,00	1	280,00	1	304,00	3	1.499,74
COECT/SECT	4	1.120,00	4	1.120,00	4	1.064,00	4	1.120,00	4	1.120,00	4	1.033,60	4	1.155,20
SESA	99	27.934,67	94	26.320,00	65	17.966,66	83	22.259,94	91	26.245,33	95	29.768,54	93	28.403,72
SESP	38	10.640,00	37	10.360,00	23	5.973,34	19	5.310,67	24	6.720,00	27	8.859,74	27	8.208,00
SESPORT	26	7.280,00	26	7.280,00	23	6.440,00	19	5.516,00	31	11.265,35	31	9.713,33	36	10.721,06
APE	12	3.136,00	9	2.520,00	15	4.302,66	16	4.442,68	16	4.480,00	16	4.560,00	15	4.560,00
Defensoria Pública	33	9.128,00	34	9.566,66	38	10.378,67	36	10.182,67	35	9.398,66	34	10.504,00	35	10.569,06
Polícia Civil	74	20.505,33	74	21.000,00	31	8.512,00	70	19.478,68	76	22.371,99	76	23.104,00	75	22.800,00
Polícia Militar	17	8.925,00	17	8.925,00	17	8.925,00	17	8.925,00	17	8.925,00	17	8.925,00	17	8.925,00
Polícia Militar - Residentes	149	41.449,33	149	41.486,67	150	41.944,00	150	41.458,67	150	42.205,33	149	45.225,09	150	45.579,73
CBMES	39	10.920,00	38	10.388,00	35	9.800,00	36	10.938,67	40	11.414,67	40	12.318,67	41	12.160,01
<b>TOTAL DA DIRETA</b>	<b>1.381</b>	<b>396.374,33</b>	<b>1.447</b>	<b>433.591,68</b>	<b>1.075</b>	<b>348.975,69</b>	<b>1.187</b>	<b>371.832,99</b>	<b>1.354</b>	<b>462.413,08</b>	<b>1.521</b>	<b>562.966,99</b>	<b>1.628</b>	<b>556.465,50</b>

Fonte: Relatórios SIARHES - Administração Direta e das Autarquias.

**DEMONSTRATIVO DO QUANTITATIVO E DOS GASTOS COM ESTAGIÁRIOS - AUTARQUIAS**

Em R\$ 1,00

Órgãos	abr/06		mai/06		jun/06		jul/06		ago/06		set/06		out/06	
	Quant.	Valor	Quant.	Valor	Quant.	Valor	Quant.	Valor	Quant.	Valor	Quant.	Valor	Quant.	Valor
ADERES	-	-	-	-	-	-	-	-	-	-	-	-	-	-
ASPE	1	352,00	1	280,00	1	280,00	2	531,99	2	560,00	2	560,00	2	560,00
DERTES/DER	25	7.374,00	23	6.440,00	25	6.906,70	25	6.887,99	24	6.720,00	23	6.328,00	24	6.766,37
DETRAN	41	11.426,66	41	11.426,66	44	12.366,66	44	12.366,66	44	12.366,66	44	12.366,66	42	12.366,62
DIO	3	853,00	4	1.110,86	4	1.120,00	5	1.446,65	5	1.400,00	5	1.400,00	5	1.400,00
FAMES	9	2.684,00	11	3.020,00	12	3.336,40	12	3.440,00	13	3.664,00	14	3.841,33	14	4.000,00
FAPES	-	-	2	419,99	3	896,00	3	840,00	3	840,00	3	840,00	3	840,00
ESESP	6	1.651,99	6	1.680,00	7	2.044,00	7	1.960,00	6	1.558,66	6	1.680,00	6	1.680,00
ICAES	16	4.720,00	19	5.086,65	19	5.320,00	20	5.581,32	18	4.797,33	17	4.760,00	19	5.170,66
IDAF	10	2.826,66	10	2.800,00	10	2.800,00	10	2.800,00	10	2.800,00	10	2.800,00	10	2.800,00
IEMA	31	8.813,33	30	8.442,65	32	9.081,33	33	9.295,98	34	9.323,99	31	8.353,32	31	8.493,31
IESP	40	11.200,00	40	11.237,32	40	11.200,00	40	11.128,00	41	11.480,00	40	11.200,00	40	11.200,00
IESP - Residentes	43	76.309,74	42	73.376,35	42	72.953,71	41	70.788,83	41	65.999,74	41	67.414,00	41	67.188,62
INCAPER	9	2.324,00	10	3.042,66	9	2.520,00	9	2.380,66	9	2.258,66	10	3.164,00	10	2.800,00
IPAJM	22	6.043,93	23	6.480,00	23	6.440,00	23	6.486,71	26	7.326,70	26	7.280,00	27	7.345,33
IPES/USN	8	1.987,99	15	3.715,52	17	4.750,86	17	4.760,00	17	4.760,00	18	4.918,70	18	5.040,00
IPEM	-	-	-	-	9	3.368,00	9	3.420,00	9	3.420,00	8	3.030,00	8	2.523,00
PROCON	-	-	-	-	-	-	-	-	12	2.930,64	22	6.580,00	21	5.880,00
ITI/PRODEST	22	4.997,86	22	4.834,56	22	4.596,75	19	3.966,67	18	3.799,16	18	4.106,80	17	3.640,00
JUCEES	49	13.344,43	46	12.356,12	43	11.607,40	46	11.788,49	41	10.395,97	37	8.865,78	34	9.323,07
RTV-ES	30	8.400,00	30	8.390,66	30	8.400,00	29	7.921,45	30	8.513,99	35	9.277,30	33	9.240,00
SUPPIN	4	1.082,66	5	1.785,16	5	1.400,00	6	1.038,73	4	1.192,25	3	840,00	5	1.264,50
<b>TOTAL DA INDIRETA</b>	<b>369</b>	<b>166.392,25</b>	<b>380</b>	<b>165.925,16</b>	<b>397</b>	<b>171.387,81</b>	<b>400</b>	<b>168.830,13</b>	<b>407</b>	<b>166.107,75</b>	<b>413</b>	<b>169.605,89</b>	<b>410</b>	<b>169.521,48</b>

Em R\$ 1,00

Órgãos	nov/06		dez/06		jan/07		fev/07		mar/07		abr/07		mai/07	
	Quant.	Valor	Quant.	Valor	Quant.	Valor	Quant.	Valor	Quant.	Valor	Quant.	Valor	Quant.	Valor
ADERES	-	-	-	-	-	-	-	-	-	-	3	912,00	3	912,00
ASPE	1	280,00	1	280,00	2	690,67	2	560,00	2	560,00	1	304,00	2	749,87
DERTES/DER	23	6.380,40	24	6.048,00	10	2.800,00	18	4.545,32	18	5.208,00	20	5.988,80	21	6.191,46
DETRAN	42	12.366,62	42	12.366,62	42	12.366,62	35	9.800,00	37	10.098,66	38	11.804,00	37	11.410,14
DIO	5	1.400,00	5	1.400,00	2	560,00	2	560,00	3	793,33	5	1.440,27	4	1.216,00
FAMES	14	4.000,00	14	4.000,00	-	-	1	233,33	3	737,33	3	912,00	3	908,00
FAPES	3	672,00	3	877,33	3	840,00	2	560,00	6	2.100,00	4	1.043,46	2	608,00
ESESP	7	2.081,33	7	1.960,00	5	1.400,00	6	1.680,00	6	1.680,00	7	1.661,59	5	1.520,00
ICAES/IASES	17	4.545,33	17	4.760,00	11	3.005,33	12	3.500,00	15	4.610,67	18	5.882,66	18	5.472,00
IDAF	10	2.800,00	9	2.520,00	5	1.400,00	6	1.689,33	6	1.932,00	8	2.618,67	9	2.725,87
IEMA	33	9.277,32	33	9.146,67	22	5.945,33	26	8.008,00	29	8.138,67	36	11.670,68	36	10.944,00
IESP	40	10.994,67	41	11.713,33	32	8.960,00	40	12.702,66	39	10.920,00	37	11.405,87	37	11.248,00
IESP - Residentes	41	79.473,17	41	99.973,17	41	79.473,17	42	83.459,48	59	124.897,01	42	107.271,98	41	96.392,70
INCAPER	10	2.800,00	9	2.520,00	6	1.624,00	6	1.680,00	7	1.960,00	7	2.117,87	8	2.432,00
IPAJM	26	7.121,32	24	6.738,66	24	6.757,33	28	7.475,99	27	7.550,66	25	7.537,59	24	7.351,98
IPES/USN	18	5.040,00	18	5.040,00	13	3.640,00	13	3.500,00	11	2.837,33	11	3.455,20	11	3.181,87
IPEM	6	2.094,00	6	2.055,00	5	1.860,00	4	1.470,00	3	1.170,00	2	780,00	2	780,00
PROCON	22	6.113,33	21	5.880,00	21	6.010,67	23	5.982,66	23	6.654,67	20	5.968,53	24	6.313,05
ITI/PRODEST	19	4.060,00	19	3.882,51	17	3.859,27	18	4.134,66	19	4.078,67	16	3.640,00	17	3.565,33
JUCEES	37	9.202,67	36	10.137,60	39	9.878,10	37	9.617,34	38	10.266,67	43	12.786,64	38	11.146,75
RTV-ES	34	9.684,04	35	9.407,88	33	9.081,33	32	8.960,00	34	9.520,00	33	10.032,00	35	10.721,07
SUPPIN	5	1.400,00	6	1.633,33	5	1.148,00	5	1.362,67	5	1.372,00	5	1.520,00	6	1.773,33
<b>TOTAL DA INDIRETA</b>	<b>413</b>	<b>181.786,20</b>	<b>411</b>	<b>202.340,10</b>	<b>338</b>	<b>161.299,82</b>	<b>358</b>	<b>171.481,44</b>	<b>390</b>	<b>217.085,67</b>	<b>384</b>	<b>210.753,81</b>	<b>383</b>	<b>197.563,42</b>

Fonte: Relatórios SIARHES - Administração Direta e das Autarquias.

	abr/06		mai/06		jun/06		jul/06		ago/06		set/06		out/06	
<b>TOTAL GERAL</b>	<b>1.677</b>	<b>536.125,18</b>	<b>1.723</b>	<b>551.657,12</b>	<b>1.700</b>	<b>541.658,15</b>	<b>1.719</b>	<b>551.268,50</b>	<b>1.718</b>	<b>548.815,38</b>	<b>1.766</b>	<b>566.633,52</b>	<b>1.787</b>	<b>565.835,78</b>
	nov/06		dez/06		jan/07		fev/07		mar/07		abr/07		mai/07	
<b>TOTAL GERAL</b>	<b>1.794</b>	<b>578.160,53</b>	<b>1.858</b>	<b>635.931,78</b>	<b>1.413</b>	<b>510.275,51</b>	<b>1.545</b>	<b>543.314,43</b>	<b>1.744</b>	<b>679.498,75</b>	<b>1.905</b>	<b>773.720,80</b>	<b>2.011</b>	<b>754.028,92</b>

**DEMONSTRATIVO DO QUANTITATIVO E DA EVOLUÇÃO DOS GASTOS COM PESSOAL DO PODER EXECUTIVO  
NAS ÁREAS DE EDUCAÇÃO, SAÚDE, SEGURANÇA PÚBLICA E OUTROS  
MAIO/2007**

**Demonstrativo do Número de Servidores**

ESPECIFICAÇÃO	DADOS MÊS MAI/07	%	MÉDIA MENSAL JUN./06 A MAI./07	%
<b>1 - ATIVOS/COMPL. APOSENTADORIA</b>	<b>52.317</b>	<b>68,12</b>	<b>50.167</b>	<b>67,58</b>
EDUCAÇÃO (1)	24.300	46,45	22.051	43,95
SAÚDE (2)	10.545	20,16	10.807	21,54
SEGURANÇA (3)	10.592	20,25	10.534	21,00
OUTROS ATIV. TÉCNICAS (4)	3.847	7,35	3.770	7,52
OUTROS PLANEJ./APOIO ADM. (5)	3.033	5,80	3.006	5,99
<b>2 - INATIVOS/RPPS</b>	<b>24.480</b>	<b>31,88</b>	<b>24.063</b>	<b>32,42</b>
<b>TOTAL</b>	<b>76.797</b>	<b>100,00</b>	<b>74.230</b>	<b>100,00</b>

Fonte: Relatórios SIARHES - Administração Direta e das Autarquias.

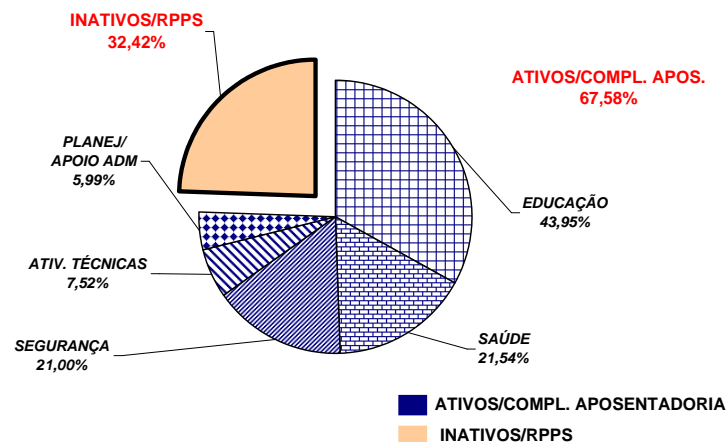

**Demonstrativo dos Gastos**

ESPECIFICAÇÃO	DADOS MÊS MAI/07	%	MÉDIA MENSAL JUN./06 A MAI./07	%
<b>1 - ATIVOS/COMPL. APOSENTADORIA</b>	<b>109.484,81</b>	<b>64,21</b>	<b>108.717,26</b>	<b>64,28</b>
EDUCAÇÃO (1)	28.947,63	26,44	28.136,79	25,88
SAÚDE (2)	21.825,72	19,93	22.875,53	21,04
SEGURANÇA (3)	34.101,21	31,15	33.250,32	30,58
OUTROS ATIV. TÉCNICAS (4)	10.430,10	9,53	10.188,40	9,37
OUTROS PLANEJ./APOIO ADM. (5)	14.180,15	12,95	14.266,22	13,12
<b>2 - INATIVOS/RPPS</b>	<b>61.038,59</b>	<b>35,79</b>	<b>60.404,38</b>	<b>35,72</b>
<b>TOTAL</b>	<b>170.523,40</b>	<b>100,00</b>	<b>169.121,64</b>	<b>100,00</b>

Fonte: Relatórios SIARHES - Administração Direta e das Autarquias.

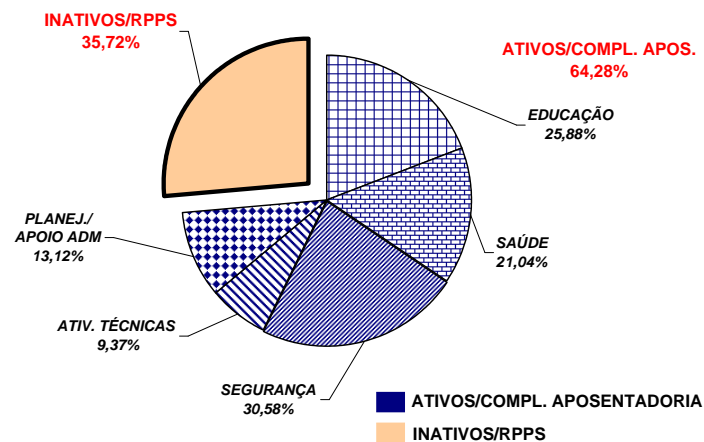

**Notas:**

- (1) - Inclui SEDU CLT/Estatutário/DTA e DTM.
- (2) - Inclui IESP - Efetivos, Comissionados e Contratados Temporários; SESA e HPM (servidores civis)
- (3) - Inclui PM/PC - Administrativos e Policiais; CBMES; SESP; SEJUS e IASES
- (4) - Inclui SEAG; SEAMA; SECULT; SETADES; SEDES;SETUR; SEDURB; SETOP; SESPORT; ADERES; DER/ES; FAMES; ESESP; IEMA; IDAF; INCAPER, IOPES e DETRAN.
- (5) - Inclui AGE; APE; ASPE; SEG; Casa Civil; Vice Governadoria; Casa Militar; SECT; Defensoria Pública; PGE; SEP; SEGER; Previdência Complementar; Pensões Especiais; SECOM; SEFAZ; FAPES; IJSN; RTV-ES; DIO; IPAJM; PROCON; PRODEST; IPEM; JUCEES e SUPPIN

**REMUNERAÇÃO MÉDIA DOS SERVIDORES DA ADMINISTRAÇÃO DIRETA  
DO PODER EXECUTIVO - MAIO/2007 (1)**

<b>CATEGORIA</b>	<b>MÉDIA ATIVOS</b>	<b>MÉDIA INATIVOS</b>
<b>AGENTE DE SEGURANÇA PENITENCIÁRIO</b>	1.603,94	933,40
<b>AUDITORES</b>	5.745,15	5.571,73
<b>CONSULTORES</b>	8.431,66	9.723,22
<b>DEFENSORES PÚBLICOS</b>	5.676,25	5.890,93
<b>AUDITOR FISCAL DA RECEITA ESTADUAL</b>	9.573,25	9.387,17
<b>AUXILIAR FAZENDÁRIO</b>	2.298,63	-
<b>MAGISTÉRIO</b>	1.249,89	1.382,83
<b>QUADRO PERMANENTE</b>	1.003,83	1.091,84
<b>QUADRO COMISSIONADO (2)</b>	1.326,79	1.112,91
<b>PENSIONISTAS - PENSÕES ESPECIAIS</b>	-	1.195,20
<b>PROCURADORES</b>	11.077,68	12.833,61

Notas:

**(1)** - Na remuneração estão incluídos: valores de Gratificações do Cargo; Gratificações de Funções; Escala Especial e Vantagens Pessoais. Não estão incluídos: 13º, abono férias, diferenças retroativas, auxílio alimentação, salário família, auxílio transporte e valores acima do teto constitucional.

**(2)** - No quadro comissionado estão incluídos subsídios do Governador, Vice-Governador, Secretários de Estado e equivalentes.

**REMUNERAÇÃO MÉDIA DOS POLICIAIS CIVIS E MILITARES DO ES**  
**MAIO/2007**

CARGOS/GRADUAÇÃO/POSTO	MÉDIA ATIVOS	MÉDIA INATIVOS
<b>POLÍCIA CIVIL</b>	<b>4.764,68</b>	<b>4.521,32</b>
Delegado de Polícia Especial	10.651,43	10.075,15
3ª	9.418,70	8.991,08
2ª	7.891,43	7.872,95
1ª/Substituto	5.822,96	6.412,73
Médico Legista, Perito Bioquímico Toxicologista, Perito Criminal, Perito Criminal Especial, Assistente Social, Psicólogo	4.101,60	4.124,21
Escrivão de Polícia Investigador de Polícia	4.705,89	4.014,98
Perito Papiloscópico Perito Telecomunicação	4.651,87	4.300,01
Fotógrafo Criminalístico Aux. Perícia Med. Legal	2.918,54	2.806,83
Agente Polícia Civil	3.851,85	2.728,65
<b>POLÍCIA MILITAR</b>	<b>2.210,53</b>	<b>3.556,89</b>
Coronel	8.809,53	10.864,66
Tenente Coronel	7.336,55	6.656,02
Major	6.517,12	5.668,56
Capitão	5.508,96	6.613,01
1º Tenente	5.074,25	4.846,16
2º Tenente	4.729,06	4.714,61
Asp. A Oficial	4.260,50	-
Aluno Oficial	1.553,01	-
Subtenente	4.466,92	4.034,50
1º Sargento	3.947,19	3.575,48
2º Sargento	3.418,28	3.184,99
3º Sargento	3.175,37	2.753,29
Cabo	1.960,90	2.034,47
Soldado Classe "C"	1.428,34	1.148,06
Soldado Classe "B"	1.279,54	(1) 695,91
Soldado Classe "A"	1.009,86	822,03
Aluno Soldado	480,00	-
<b>CORPO DE BOMBEIRO MILITAR</b>	<b>2.322,90</b>	<b>4.148,61</b>
Coronel	9.516,62	11.126,23
Tenente Coronel	7.674,07	-
Major	6.573,55	-
Capitão	5.890,99	6.405,98
1º Tenente	5.435,44	5.566,70
2º Tenente	4.907,94	4.535,77
Asp. A Oficial	-	-
Aluno Oficial	3.525,90	-
Subtenente	4.656,98	4.477,92
1º Sargento	3.968,21	3.662,51
2º Sargento	3.559,24	3.275,97
3º Sargento	3.296,25	3.149,85
Cabo	2.016,42	2.571,63
Soldado Classe "C"	-	(2) 2.380,53
Soldado Classe "B"	1.202,46	2.517,44
Soldado Classe "A"	986,02	-

Notas:

(1) - Há casos de reformados com proventos proporcionais refletindo na média, reduzindo-a .

(2) - Há apenas um caso de aposentado.

**DEMONSTRATIVO DA CONTRIBUIÇÃO PATRONAL E DOS SERVIDORES, DO  
PODER EXECUTIVO, PARA O REGIME PRÓPRIO DE PREVIDÊNCIA SOCIAL - RPPS**

Em R\$ 1.000,00

ESPECIFICAÇÃO	MESES						
	ABRIL/06	MAIO/06	JUNHO/06	JULHO/06 (1)	AGOSTO/06	SETEMBRO/06	OUTUBRO/06
<b>Contribuição Servidores</b>	<b>7.753.586,80</b>	<b>7.700.609,34</b>	<b>7.969.691,23</b>	<b>7.707.530,76</b>	<b>7.631.659,24</b>	<b>7.632.290,75</b>	<b>7.613.493,67</b>
FF/Fundo Financeiro	7.479.481,11	7.436.672,93	7.694.689,73	8.033.966,88	7.386.034,13	7.402.002,60	7.385.394,04
FP/Fundo Previdenciário	274.105,69	263.936,41	275.001,50	(326.436,12)	245.625,11	230.288,15	228.099,63
<b>Contribuição Patronal</b>	<b>15.378.357,74</b>	<b>15.295.562,48</b>	<b>15.857.195,72</b>	<b>15.327.087,37</b>	<b>15.276.821,24</b>	<b>15.042.846,03</b>	<b>14.842.202,31</b>
FF/Fundo Financeiro	14.832.382,80	14.769.028,79	15.296.190,07	15.981.594,56	14.779.065,07	14.582.479,58	14.385.660,92
FP/Fundo Previdenciário	545.974,94	526.533,69	561.005,65	(654.507,19)	497.756,17	460.366,45	456.541,39
<b>Total</b>	<b>23.131.944,54</b>	<b>22.996.171,82</b>	<b>23.826.886,95</b>	<b>23.034.618,13</b>	<b>22.908.480,48</b>	<b>22.675.136,78</b>	<b>22.455.695,98</b>

ESPECIFICAÇÃO	MESES						
	NOVEMBRO/06	DEZEMBRO/06	JANEIRO/2007	FEVEREIRO/2007	MARÇO/2007	ABRIL/2007	MAIO/2007
<b>Contribuição Servidores</b>	<b>7.706.341,36</b>	<b>8.006.882,32</b>	<b>8.371.470,51</b>	<b>7.706.606,56</b>	<b>7.744.379,77</b>	<b>8.288.102,71</b>	<b>8.008.985,56</b>
FF/Fundo Financeiro	7.450.760,17	7.677.903,42	8.069.322,19	7.413.808,81	7.438.967,40	7.940.169,55	7.670.984,46
FP/Fundo Previdenciário	255.581,19	328.978,90	302.148,32	292.797,75	305.412,37	347.933,16	338.001,10
<b>Contribuição Patronal</b>	<b>15.274.303,72</b>	<b>13.354.739,91</b>	<b>16.700.614,17</b>	<b>15.326.595,57</b>	<b>15.202.596,72</b>	<b>16.449.183,55</b>	<b>15.401.414,90</b>
FF/Fundo Financeiro	14.762.721,22	12.696.611,86	16.096.943,26	14.741.311,32	14.592.138,58	15.753.309,88	14.725.082,53
FP/Fundo Previdenciário	511.582,50	658.128,05	603.670,91	585.284,25	610.458,14	695.873,67	676.332,37
<b>Total</b>	<b>22.980.645,08</b>	<b>21.361.622,23</b>	<b>25.072.084,68</b>	<b>23.033.202,13</b>	<b>22.946.976,49</b>	<b>24.737.286,26</b>	<b>23.410.400,46</b>

Fonte: Relatórios SIARHES - PRO2722R da Administração Direta e das Autarquias.

Nota:

(1) - Neste mês, em função de nova orientação as contribuições ao Fundo Previdenciário - FP foram retificadas, com devolução ao Fundo Financeiro - FF, resultando em valores negativos de FP.